当物件の募集状況に関するお問い合わせはこちら
https://www.take-office.co.jp/contact/

58 柏市 第5彰栄ビル

近 24h





Information

- 所在地／千葉県柏市旭町1-1-7
- 交通／JR線・千代田線・東武野田線「柏駅」歩1分
- 敷地面積／241.37㎡(73.01坪)
- 建築面積／204.46㎡(61.84坪)
- 延床面積／1,446.85㎡(437.67坪)
- 構造・規模／鉄骨鉄筋コンクリート造、8階建
- 空調方式／空冷ヒートポンプ方式
- エレベーター／9人乗1基、90m/分
- 設計・監理／清水建設株式会社、新耐震基準設計
- 施工／清水建設株式会社
- 竣工年月／平成元年1月

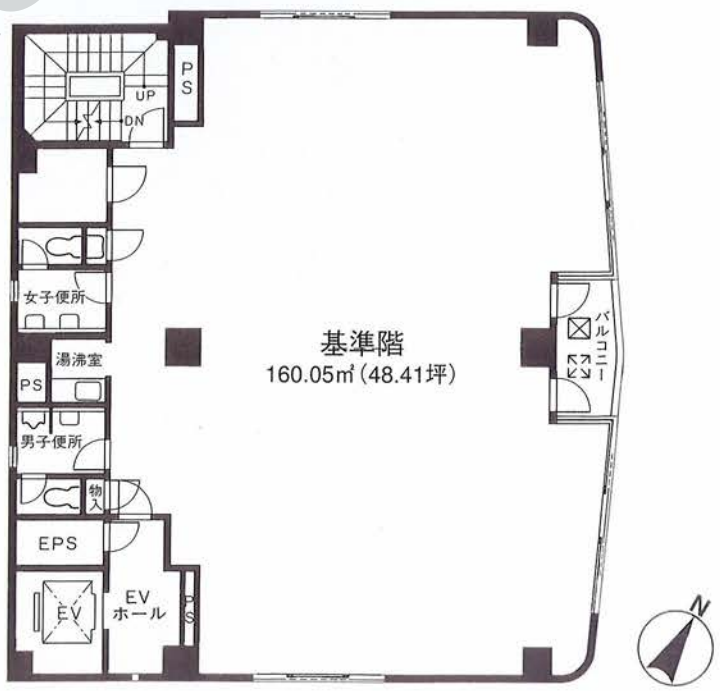

take office

当物件の募集状況についてのお問い合わせはこちらまで

takeoffice

テイクオフィス株式会社

東京都中央区築地 1-9-12

TEL:03-6278-7711

URL:https://www.take-office.co.jp/

takeoffice